

RightFax : une solution totalement unifiée de télécopie et d'e-mail en dotant le serveur Exchange de fonctions de télécopie depuis le poste de travail et de synchronisation de base de données avec Active Directory

PRESENTATION

Certifié Microsoft Windows 2000, RightFax vous fournit tous les outils nécessaires pour l'envoi de télécopies depuis votre poste de travail ou vos applications professionnelles. La passerelle RightFax pour Microsoft Exchange est un module optionnel qui propose aux utilisateurs d'employer un point unique, la boîte aux lettres Outlook, pour envoyer, recevoir et gérer e-mails et télécopies. La Passerelle s'installe sur le serveur et le client e-mail de l'utilisateur, de sorte qu'il n'est pas nécessaire d'installer de nouveaux programmes sur chaque poste de travail ni de prévoir d'autres formations.

RightFax tire parti d'Active Directory (AD) et propose des solutions efficaces de synchronisation. La synchronisation des utilisateurs est possible entre Active directory et RightFax ou entre RightFax et Exchange. Les champs mappables sont totalement personnalisables à l'aide du composant enfichable pour MMC, ce qui permet une administration complète des utilisateurs depuis Windows. Les utilisateurs créés ou modifiés dans AD sont automatiquement mis à jour dans RightFax. Cela simplifie l'administration et assure la cohérence des informations sur les différents serveurs tout en permettant un gain de temps et de ressources.

FONCTIONNEMENT

Les utilisateurs créent des télécopies exactement comme ils créeraient un e-mail. Les télécopies peuvent être envoyées à plusieurs destinataires en utilisant les contacts Outlook ou en les saisissant dans une boîte de dialogue. La passerelle comprend des formulaires permettant de choisir la page de garde, d'ajouter des documents de librairie ou des codes de facturation et bien d'autres fonctionnalités encore.

Lorsqu'un utilisateur envoie une télécopie depuis Outlook la passerelle transmet le document au serveur RightFax. Le serveur convertit le document au format Fax, y compris de nombreux fichiers natifs envoyés en pièce jointe, ajoute éventuellement une page de garde ou un document de librairie, puis envoie la télécopie via les lignes téléphoniques, un réseau local ou étendu ou l'Internet.

La passerelle pour Microsoft Exchange route aussi automatiquement les fax entrants dans la boîte aux lettres Outlook du destinataire, sous forme d'e-mail. Des icônes personnalisées permettent de distinguer facilement les fax dans la boîte aux lettres. L'image de la télécopie reçue est stockée en tant que pièce jointe dans l'e-mail. Il suffit de double cliquer sur la pièce jointe pour visualiser le fax.

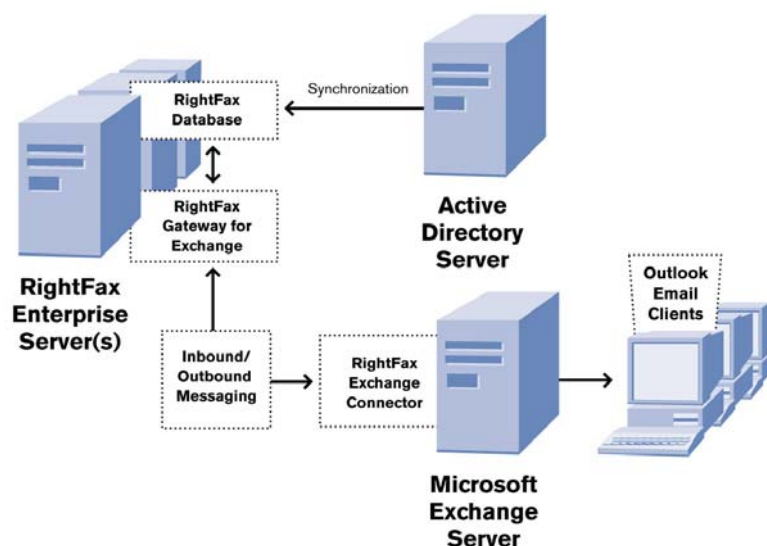

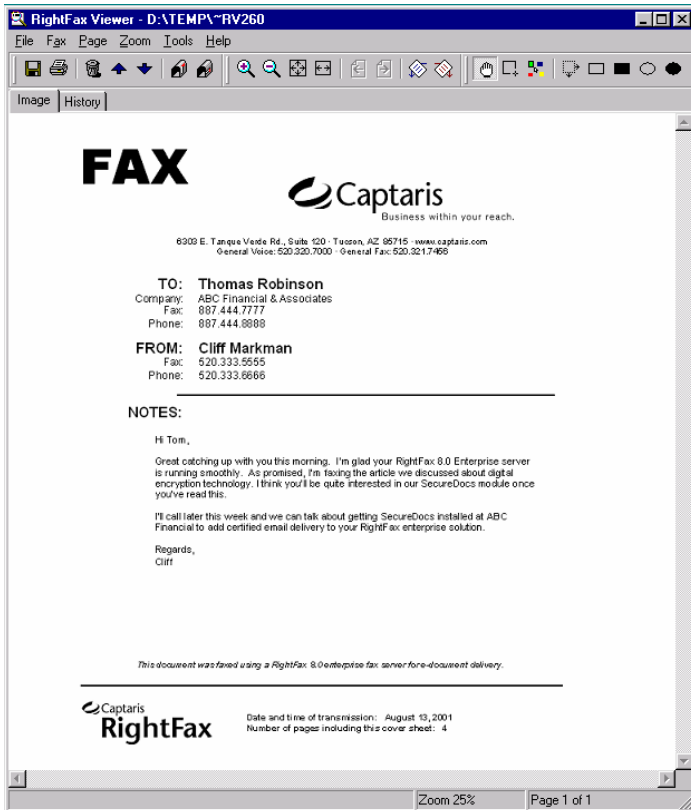

[Figure 1. Envoyez et recevez une télécopie sous Outlook aussi facilement qu'un e-mail.]

RightFax propose désormais une fonction Web Delivery aux entreprises qui utilisent la passerelle RightFax pour Microsoft Exchange en vue d'intégrer les fonctions télécopie et e-mail. Cette fonction a été conçue pour télécharger le serveur mail des images de télécopie de grande taille.

Plutôt que d'envoyer la télécopie même en pièce jointe, une notification de réception de télécopie est envoyée par e-mail et le serveur RightFax transmet un lien permettant d'accéder à la télécopie sur le serveur RightFax. L'utilisateur accède à l'image du fax par un simple clic sur le lien. L'utilisation de cette fonction nécessite le module Web Client de RightFax.

La synchronisation entre RightFax et Windows 2000 permet de faire correspondre les comptes utilisateurs dans Active Directory avec ceux de RightFax. Les modifications apportées aux utilisateurs Windows sont automatiquement appliquées aux données correspondantes dans RightFax. L'administrateur réseau peut choisir les comptes utilisateurs à synchroniser, la fréquence de synchronisation ainsi que d'autres paramètres.

Pour la synchronisation des données utilisateurs, chaque attribut dans Active Directory correspond par défaut à un attribut utilisateur dans RightFax. Ces correspondances sont entièrement paramétrables par les administrateurs à l'aide du composant logiciel enfichable RightFax pour MMC.

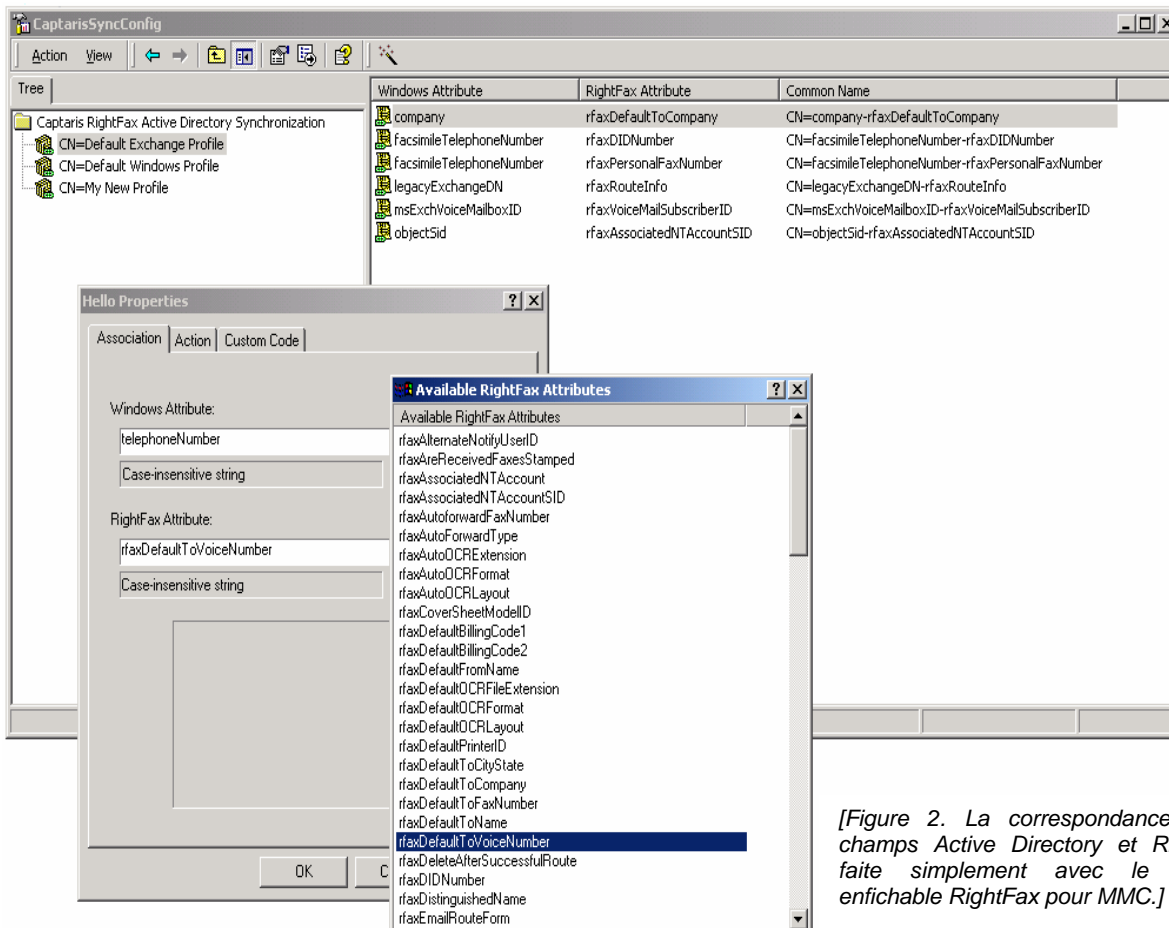

[Figure 2. La correspondance entre les champs Active Directory et RightFax est faite simplement avec le composant enfichable RightFax pour MMC.]

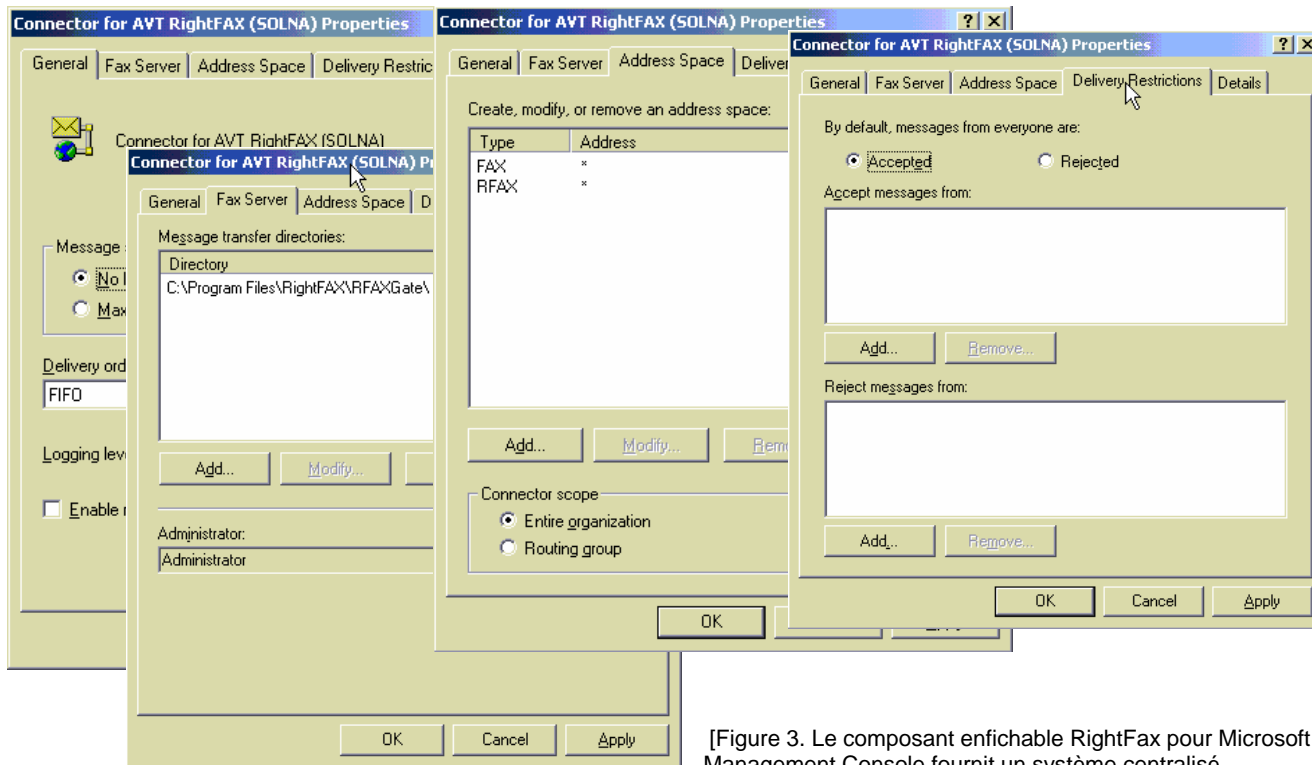

[Figure 3. Le composant enchâssable RightFAX pour Microsoft Management Console fournit un système centralisé d'administration.]

REQUIREMENTS

- RightFax Server avec installation de la passerelle RightFax optionnelle pour Microsoft Exchange
- Microsoft Exchange Server v5.0 ou plus, y compris Exchange 2000
- Clients Windows sous Microsoft Outlook 98 ou plus
- Ajoutez le module RightFax SecureDocs pour une remise avec certification et confirmation, sécurité totale du départ à l'arrivée, confidentialité et intégrité, le tout avec la rapidité du courrier électronique

FONCTIONNALITES

- Création, envoi, réception et gestion des télécopies depuis Microsoft Outlook ; organisation, transfert et réponse aux télécopies comme pour un e-mail
- Création et envoi faciles de nouvelles télécopies depuis les contacts Outlook avec possibilité d'envoyer des télécopies et des e-mails depuis le même formulaire
- Administration de vos systèmes RightFax et Exchange depuis un endroit unique avec la synchronisation Active Directory.
- Notification automatique pour les télécopies émises ou reçues dans Outlook.
- Suivi des télécopies émises et reçues avec le log des messages Exchange.
- Tolérance aux pannes et répartition de charges automatiques dans un environnement multi-serveurs.
- La fonction Web delivery permet de réduire la place occupée par les télécopies sur le serveur en envoyant uniquement la notification et un lien pour accéder à l'image de télécopie située sur le serveur RightFax. (Nécessite l'installation du module Web client RightFax.)

Minimum Server Requirements

- Windows NT Server v4.0 service pack 6 ou plus ou Windows 2000 Server
- Processeur Pentium II 233 MHz
- 128 MB de mémoire vive. Une plus grande mémoire vive peut être nécessaire si vous souhaitez utiliser d'autres services comme SQL Server, SMS ou Microsoft Exchange
- Disque dur 1 GB ou plus
- Interface Réseau, tout protocole de réseau supporté par les réseaux Microsoft : NetBEUI, TCP/IP ou SPX
- Microsoft Internet Explorer 5. S'il n'est pas déjà installé, Internet Explorer sera installé en même temps que le serveur RightFax
- Ecran et carte vidéo VGA (requis pour Windows NT)
- Lecteur de CD-ROM

POUR PLUS D'INFORMATION

Captaris est l'un des plus grands fournisseurs de solutions de diffusion d'informations professionnelles incorporant l'intégration, le traitement et l'automatisation du flux des messages, données et documents. En partenariat avec des sociétés renommées de création de logiciels pour entreprises, Captaris fournit une gamme de produits et de services éprouvés, qui sont distribués à travers un réseau international. Captaris a mis en place plus de 100 000 systèmes à travers le monde et plus de 90 des 100 entreprises du classement Fortune 100 utilisent nos produits et services primés afin de réduire leurs coûts et augmenter les performances de leurs investissements dans des informations professionnelles cruciales. Pour toute information complémentaire : www.Captaris.com ou + 41 21 310 29 81.